TOWER GROUP

+7 812 467 45 05

190123, Санкт-Петербург, ул. Беринга д.1

КВАРТИРА 276 СЕКЦИЯ 11

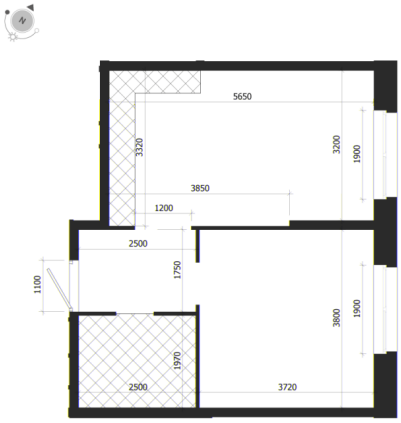

Площадь	41.9 м^2
Количество комнат	1
Этаж/этажей в доме	7/8

По запросу

ПОДРОБНЕЕ ОБ ОБЪЕКТЕ

Проект премиум-класса ЛДМ расположен в одной из самых живописных частей исторического Петроградского района. Часть квартир будет обладать прекрасными видовыми характеристиками на реку Малая Невка, Крестовский и Каменный острова, историческую застройку Петроградского района.