TOWER GROUP

+7 812 467 45 05

190123, Санкт-Петербург, ул. Беринга д.1

КВАРТИРА 16 СЕКЦИЯ 1

Площадь	87.9 м^2
Количество комнат	2
Этаж/этажей в доме	3/9

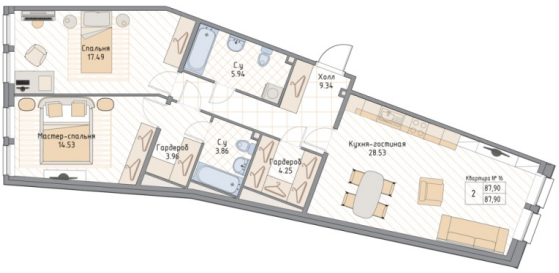

По запросу

ПОДРОБНЕЕ ОБ ОБЪЕКТЕ

Клубный дом «Квадрия» - еще один премиальный жилой комплекс, который будет возведен в одной из лучших локаций Петроградского района, на пересечении улиц Малой Зелениной и Корпусной. Новый дом клубного формата появится в окружении респектабельных жилых зданий в пешей доступности от набережной Адмирала Лазарева и Крестовского острова. Проект клубного дома «Квадрия» впечатляет своей оригинальной концепцией. Два абсолютно противоположных по стилю здания объединены в одно современное гармоничное строение, символизирующее диалог разных культур и эпох. Каждая из секций дополняет и подчеркивает архитектурное решение и исключительность другой части дома. Закрытый внутренний двор благоустроен и оформлен по эксклюзивному проекту ландшафтного дизайна. Использование единых массивов зелени и необычного рельефа территории создают атмосферу уединенности и комфорта. Клубный дом «Квадрия» будет построен в соответствии с требованиями современного строительства к недвижимости премиального класса: высокие потолки, окна с большой площадью остекления, бесшумные лифты с уровня подземного паркинга, система видеонаблюдения и контроля бесконтактного доступа в здание, сплит-шахты для установки внешних блоков кондиционеров.

+7 812 467 45 05
190123, Санкт-Петербург, ул. Беринга д.1