TOWER GROUP

+7 812 467 45 05

190123, Санкт-Петербург, ул. Беринга д.1

КВАРТИРА 9 СЕКЦИЯ 1

Площадь	35.6 м^2
Количество комнат	Студия
Этаж/этажей в доме	2/10

По запросу

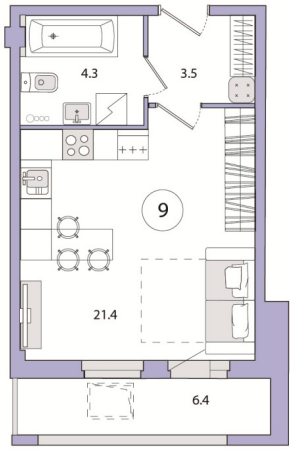

ПОДРОБНЕЕ ОБ ОБЪЕКТЕ

Камерный апарт-отель бизнес-класса для комфортной жизни с отельным сервисом. Апартаменты занимают 2-10 этажи, на 1 этаже лобби и служба быта, конференц-зал, фитнес-клуб, кафе и магазины, на 0 этаже предусмотрен подземный паркинг на 80 автомобилей и гостевая автостоянка на 10 машиномест. Апарт-отель расположен в историческом центре, на улице Одоевского, д. 17, рядом с основными деловыми и культурными зонами Санкт-Петербурга. В пешей доступности парки, зоны отдыха, стадионы и туристические объекты. Удачное расположение позволяет быстро и без пробок добраться в аэропорт «Пулково» через ЗСД. В 20 минутах ходьбы метро «Приморская» и «Василеостровская», торговые центры, театры и кино. Безопасность жителей обеспечивает круглосуточная система охраны, электронный контроль доступа и видеонаблюдение.

+7 812 467 45 05
190123, Санкт-Петербург, ул. Беринга д.1