OMAKULMA-ANNINO - 185 M2

Площадь	от 185.44 м^2
Количество комнат	5
Этаж/этажей в доме	/2

от 17 000 000 ₽

от 91 674 ₽/м

План 1 этажа

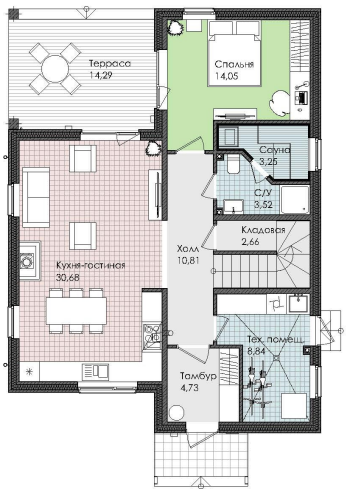

План 2 этажа

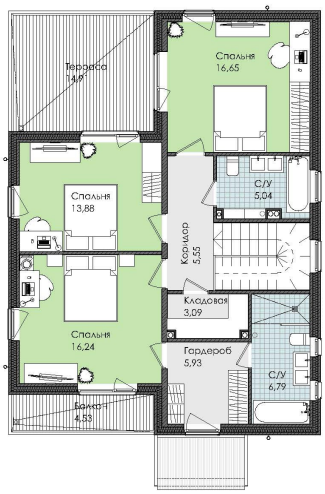

ПОДРОБНЕЕ ОБ ОБЪЕКТЕ

Проект «OMAKULMA-Annino» представляет собой комплекс индивидуальных жилых домов с террасами, своими парковками и собственными небольшими придомовыми территориями. Дома возводятся по финской технологии.

Жилой комплекс рассчитан на 194 дома в едином архитектурном стиле bauhaus. Покупателям предложено 5 типов проектов домов, в каждом из которых по 4-5 комнат, терраса, 3 санузла, сауна, камин, гардеробные, кабинеты и кладовые. Площади участков варьируются от 6 до 7 соток. Территория каждого дома благоустроена, огорожена забором, и оборудованы места для двух автомобилей. Также реализуется концепция «Умный город» и «Умный дом». Дома сдаются без отделки, подведен газ, электричество и центральные коммуникации. Также застройщик предоставляет возможность дозаказать подчистовую и чистовую отделку, а также дополнительные услуги.

В комплексе развита собственная инфраструктура: детский сад, школа, SPA, фермерский магазин и ресторан. Территория ЖК благоустроена: спроектировано два декоративных пруда и зоны отдыха. Для активного отдыха жильцов предусмотрены велодорожки, площадка Workout, спортивное поле и веревочный парк для детей. А также есть площадка для выгула собак. А собственная сервисная управляющая компания обеспечивает сервис как в отеле: уборка территории, клининг, вывоз мусора, услуги няни, повара, садовника. Весь проект, включая реализацию коммерческих помещений, планируется к завершению в 2023 году.

Проект возводится в деревне Пески. В пешей д...

+7 812 467 45 05
Пресненская наб., 12, башня Федерация (Восток), 5 этаж